M. S. REGELE CAROL II

A primit eri pe stadion, omagiul tineretului român

(Continuare din pagina I-a)

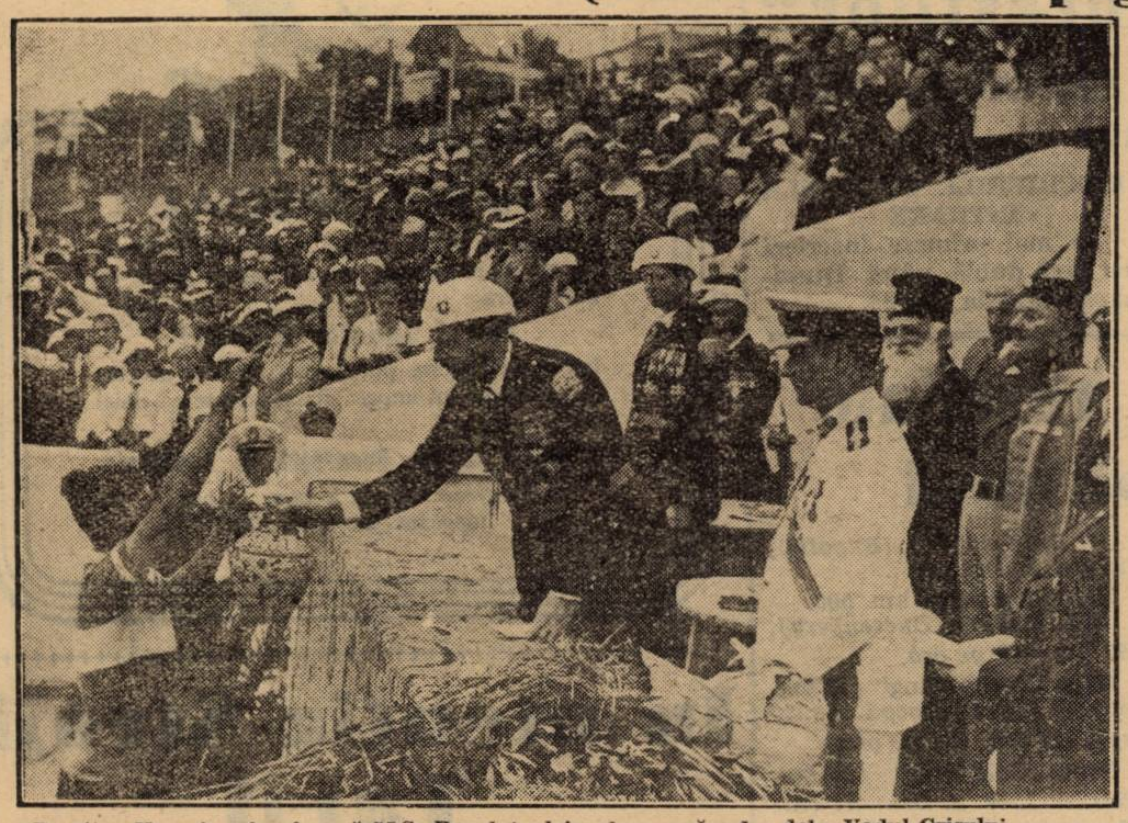

Dumitru Hrenciuc, înmânează M.S. Regelui ulciorul cu apă adus dela Vadul-Crişului

Urale puternice primesc pe Suveran la coborânea din maşină.

După ce M. Sa a primit raportul comandantului Străjii Ţării şi după ce în aceleaşi urale nesfârşite a trecut în revistă unităţile străjereşti, a luat loc, împreună cu Marele Voevod Mihai, în tribuna regală, fiind înconjuraţi de şefii Străjii Ţării. Ţării.

PROGRAMUL

Desfăşurarea programului a început prin întonarea cântecelor străjereşti „Noi străjeri de pretutindeni" şi „Bătuta".

A urmat urarea către Suveran căreia Acesta I-a răspun prin „Sănătate".

După aceea reprizele II-a şi a III-a au părăsit terenul rămânând numai repriza I-a.

DEMONSTRAŢIILE CELOR 3000 DE STRAJERI

După ce 3000 străjeri şi străjere de curs primar s'au rânduit pe teren s'a început executarea programului de mişcări ritmice într'o cadenţă desăvârşită.

Au urmat dansuri naţionale cu 3000 străjeri şi străjere înjghebând circa 72 hore.

S'au executat pe urmă semnalizări cu 6.000 fanioane în cari executanţii au semnalizat: „Trăiască Marele Străjer".

Succesul repurtat de micii executanţi a fost de aşa manieră încât a răsplătit cu prisosinţă munca depusă cu ei.

INTRAREA IN ARENA A STRAJERELOR

După terminarea exerciţiilor acestei reprize, intră pe teren repriza II-a compusă din tinere eleve de curs secundar şi membre ale Asoc. sportive A. C. T.

Străjerele au început cu graţioase mişcări de gimnastică pe cari le-au executat fără greşeală.

Urmează o demonstraţie de montare şi demontare a corturilor şi un exerciţiu de prim ajutor cu brancarde. La sfârşit străjerele au alcătuit pe teren un uriaş cifru regal.

DEMONSTRAŢIILE CENTURIEI MARELUI VOEVOD MIHAI

Partea III-a a programului a fost alcătuită din exerciţiile de ansamblu executate de cohortele de străjeri în frunte cu centuria Marelui Voevod Mihai, elevii liceelor militare, tinerii A. C. T., etc.

M. S. Regele trece în revistă centurile străjereşti

Marele Voevod Mihai trece la comanda centuriei Sale şi este primit de public cu nesfârşite urale şi aplauze.

Străjerii acestei reprize au executat mişcări de ansamblu într'adevăr reuşite după care Liceele Militare au format în mijlocul stadionului stema Străjii Ţării iar ceilalţi străjeri conturează de jur împrejur harta României Mari.

In timp ce toţi străjerii au luat poziţia „de straje" cu un genunchiu la pământ salutând cu mâna dreaptă în aer un glas bărbătesc răsună:

„La chemarea Marelui Străjer au răspuns de pe tot cuprinsul României 2.000.000 străjeri".

Entusiasmul atinge paroxismul.

In urale de nedescris toţi aclamă pe Suveran.

D. MAIOR SIDOROVICI COMAND. STRAJEI ŢAREI, DESCHIDE DEFILAREA

Cu acestea s'a terminat serbarea propriu zisă şi urmează defilarea.

Primul care deschide calea este comandantul Străjii Ţării d. maior Teofil Sidorovici. Urmează comitetul permanent şi statul major al Străjii Ţării, Uniunea federaţiilor sportive din România unde defilează şi d. subsecretar de stat gen. Gabriel Marinescu, Şoimii Carpaţilor, arcaşii, grupările orrganizaţiilor A. C. F. şi A. C. T. comandamentul falangei străjerilor şi străjerelor şi grupul compact al purtătorilor drapelelor şi fanioanelor

La scurtă distanţă şi-au făcut apariţia: Comandantul reprizelor cari au participat la demonstraţii, fanfara stolului şcoalei de elevi-muzicanţi militari din Bucureşti, Comandantul reprizei I, trei cohorte de străjeri de curs primar, cari au defilat având în mână fanioane tricolore şi cântând „Imnul străjeresc".

După o mică pauză au defilat: Comandanta legiunei Bucureşti, comandantele fără unităţi, fanfarele liceelor din Chişinău, Oradea, Soroca şi Sânicolaul Mare (Timiş Torontal), Comandanta reprizei II, cohortele I şi IV de străjere şi cohorta „A. C. F."

După o nouă distanţă a început defilarea reprizei III.

Primul era comandantul legiunii, după care veneau fanfarele străjereşti din Chişinău (şcoala normală), Deva, Iaşi, Tg.-Jiu, Craiova, Cernăuţi, Chişinău, (lic. militar), Tg.-Mureş şi Bucureşti (liceele „Principele Nicolae" şi „Marele Voevod Mihai"). Veneau apoi cohortele de străjeri, în fruntea cărora păşea falnic Marele Voevod Mihai, în uralele prelungite ale mulţimii.

A urmat defilarea liceului militar dela „Mânăstirea Dealului" a cărui apariţie a fost salutată de public cu aplause furtunoase.

In timp când străjerii acestei unităţi ajung în dreptul tribunei regale, trei avioane „Fleet" venind dela Braşov, se lasă jos de tot, ţâşnind din albastrul zărilor şi lasă la picioarele Suveranului trei ştafete, reprezentând culorile drapelului naţional, în care era înscris pe pergament, omagiul braşovenilor pentru M. S. Regele Carol al II-lea.

După un nou lot de fanfare din provincie, defilează centuriile de specialişti.

Se perindă unităţile de străjere şi străjeri biciclişti, de alpinişti şi skiori din Predeal, de străjeri marinari din Bucureşti, Constanţa, Silistra, Timişoara şi Turnu Severin centuria de străjeri aviatori, de apărare pasivă, detaşamentele de străjere şi străjerii călări şi detaşamentele junilor din Braşov, în frumoase costume naţionale.

După desfăşurarea defilării, Suveranul a împărţit premii tuturor acelora cari au concurat şi au eşit învingători în probele sportive organizate cu prilejul zilei Restauraţiei.

După ce a înmânat aviatorilor premiile cuvenite, M. S. Regele a primit din partea ciclişilor cari au venit dela Vadul Crişului, un ucior simbolic.

Cu această ocazie a dat recompense alergătorilor învingători, în frunte cu Hrenciuc, Savanof şi Sandru.

SOSIREA ŞTAFETELOR

A urmat sosirea ştafetelor străjereşti din cele patru puncte cardinale ale ţării, în ordinea clasificaţiei.

Această ştafetă, a purtat fanioanele străjereşti pe drumurile ţării pe o distanţă totală de 2200 km. şi a fost alergată de 3500 de străjeri.

Invingătorilor, echipa pornită dela graniţa de Sud, Suveranul le-a înmânat „Cupa Restauraţiei".

M. S. REGELE PARASEŞTE STADIONUL

După împărţirea premiilor, distincţiilor şi diplomelor celor cari au participat la aceste competiţiuni sportive, M. S. Regele şi Măria Sa Marele Voevod Mihai S'au suit în maşina regală în timp ce muzica străjerească intona „Imnul salutului regal".

M. S. Regele strânge mâna străjerului care I-a înmânat urna cu pământ